

MODULARIO
F. rig. rived. 08/7



MINISTERO DELLE FINANZE
DIREZIONE GENERALE DEL CATASTO E DEI SS.TT.EE.
CATASTO EDILIZIO URBANO (RDL 13-4-1938, n. 652)

MOD. BN (C)

LIRE
350

Planimetria di u.i.u. in Comune di FOLIGNANO via CENCIARINI civ. 1

PIANO TERRA
h = 2.15

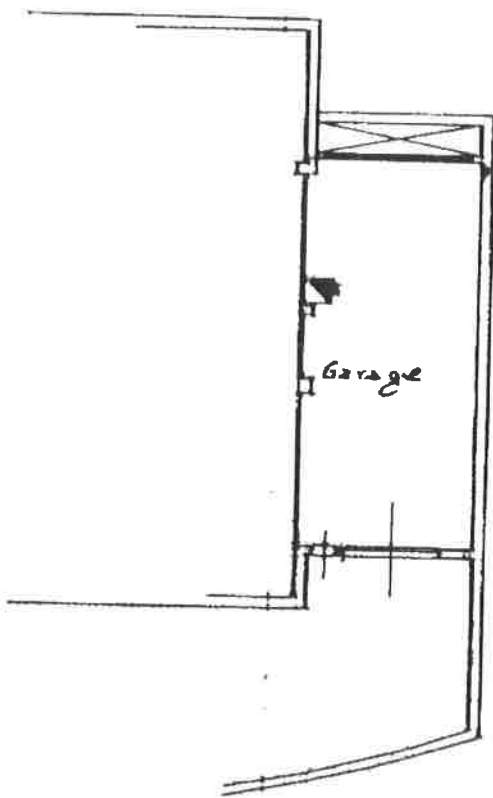

ORIENTAMENTO



SCALA DI 1/200

Catasto di Fabbricati - Situazione al 08/05/2020 - Comune di FOLIGNANO (D652) - < Foglio: 9 Particella: 31 - Subalterno 9 >
VIA GIANNI TORSELLINI piano I;

Dichiarazione di N.C.
Denuncia di variazione

Compilata dal G.P.M.
Torsellini Benito
(Molo, cognome e nome)
iscritto all'albo de G.P.M.
della provincia di Ascoli P.



RISERVATO ALL'UFFICIO

2587